

# Annulation d'une Carte

## Annulation dans un Système En ligne

### Fermer un compte de carte

Vous pouvez annuler une carte dans le système en ligne en temps réel, et ainsi, celle-ci ne pourra plus être utilisé; cela est requis dans le cas d'une carte perdu ou d'un abus d'utilisation. Cliquez sur **Fermer**:

Person: Tester, Timo

Name  
Suchkürzel: tet2 Nr. 049.9002.001679 Nr. wählen  
Titel: Briefanrede  
Vorname: Timo  
Nachname: Tester

Wettbewerb Kasse Timetable Intranet

Merkmale | Adresse | 2. Adresse | Bank | Infos | Memo

Stammvorgabe: 5,0 Hcp-Spezial  
Heimatclub:   
Heimatclub-ID: 001679  
Geschlecht: 1 - Männlich  
Altersklasse: 1 - Kind bis 12  
Mitgliedschaft: 1 - Aktiv  
Status: 0 -  
Zahlweise: 0 -  
Firma:   
Spielrecht: volles SR DGV-Ausweis  
Geburt: 01.01.01 Eintritt: 19.01.12 Austritt: . .

Filter (F12)  
Neu  
Ändern (F11)  
Löschen (F5)  
Kopieren (F6)  
Umsatzkonto  
Greenfee (F8)  
Writer/Export  
SMS  
Karte  
Sperren  
Online  
Ende

La fenêtre suivante s'ouvre si une personne a plus d'un compte de carte :

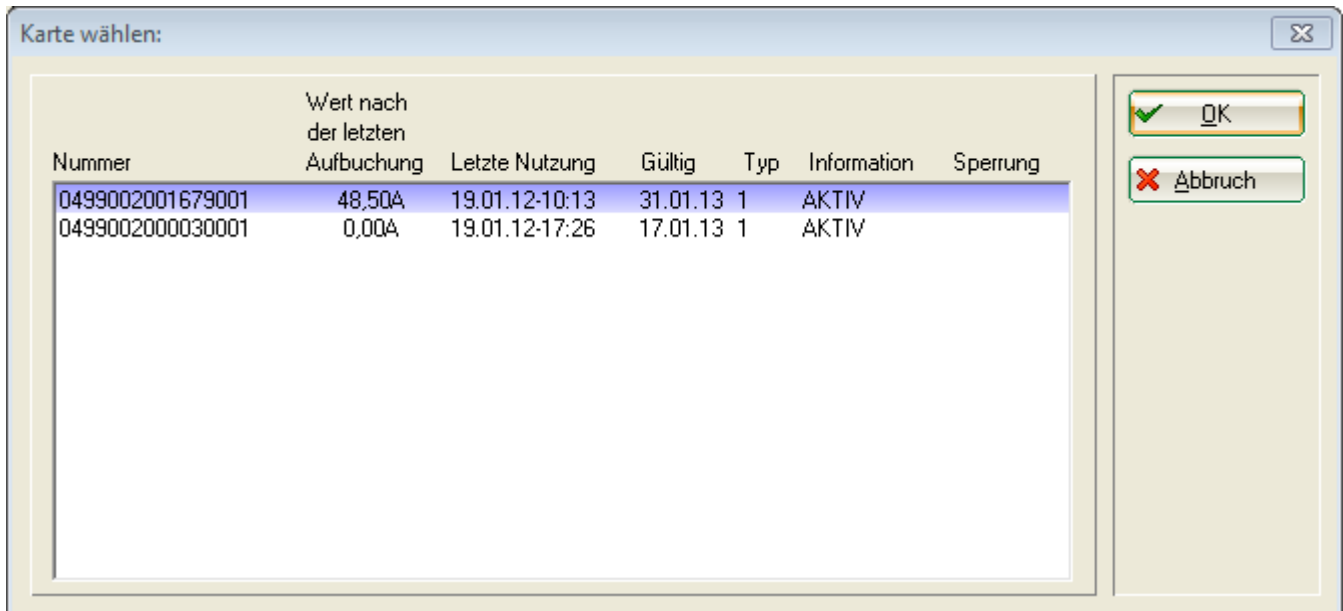

Sélectionnez une cart et confirmed avec **OK**:

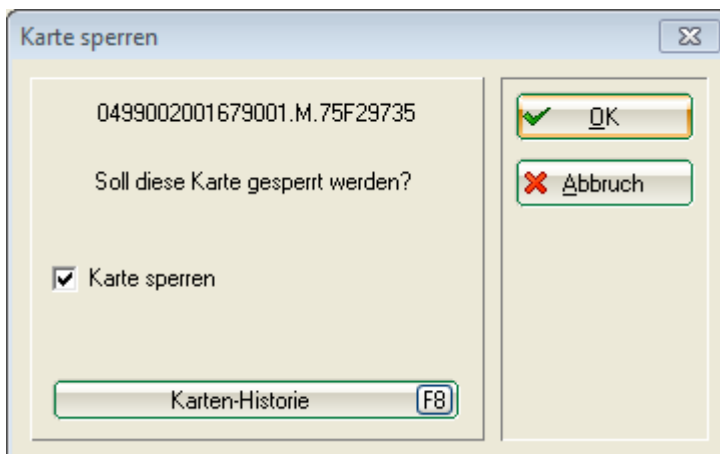

Cochez la case et fermez la fenêtre avec **OK**.

## Fermer les puces -IDs

Si un client possède plus d'une puce-ID associé à son compte de carte, (DGV-id<sup>plus</sup> et porte-clé Mifare ) et perd par exemple, sa DGV-id, vous pouvez annuler seulement son ID. Le client sera alors capable d'utiliser par la suite son porte-clé.

Cliquez sur **Carte** dans le menu de la personne:

Person: Tester, Timo

Name  
Suchkürzel: tet2 Nr. 049.9002.001679 Nr. wählen  
Titel: Briefanrede  
Vorname: Timo  
Nachname: Tester

Wettbewerb Kasse Timetable Intranet

Merkmale Adresse 2. Adresse Bank Infos Memo

Stammvorgabe: 5,0 Hcp-Spezial  
Heimatclub  
Heimatclub-ID: 001679  
Geschlecht: 1 - Männlich  
Altersklasse: 1 - Kind bis 12  
Mitgliedschaft: 1 - Aktiv  
Status: 0 -  
Zahlweise: 0 -  
Firma  
Spielrecht: volles SR DGV-Ausweis  
Geburt: 01.01.01 Eintritt: 19.01.12 Austritt: . .

Filter (F12)  
Neu  
Ändern (F11)  
Löschen (F5)  
Kopieren (F6)  
Umsatzkonto  
Greenfee (F8)  
Writer/Export  
SMS  
Karte  
Sperren  
Online  
Ende

Sélectionnez le bouton marqué ci-dessous :

Keine Karte

Es wurde keine Karte gesteckt bzw. gelesen.  
Sie können eine Karte auch programmieren oder sperren, ohne diese zu stecken!

Karte programmieren oder sperren  
Karte nochmal lesen  
Abbruch

Sélectionnez le compte de carte correct, si le client en a plus d'un :

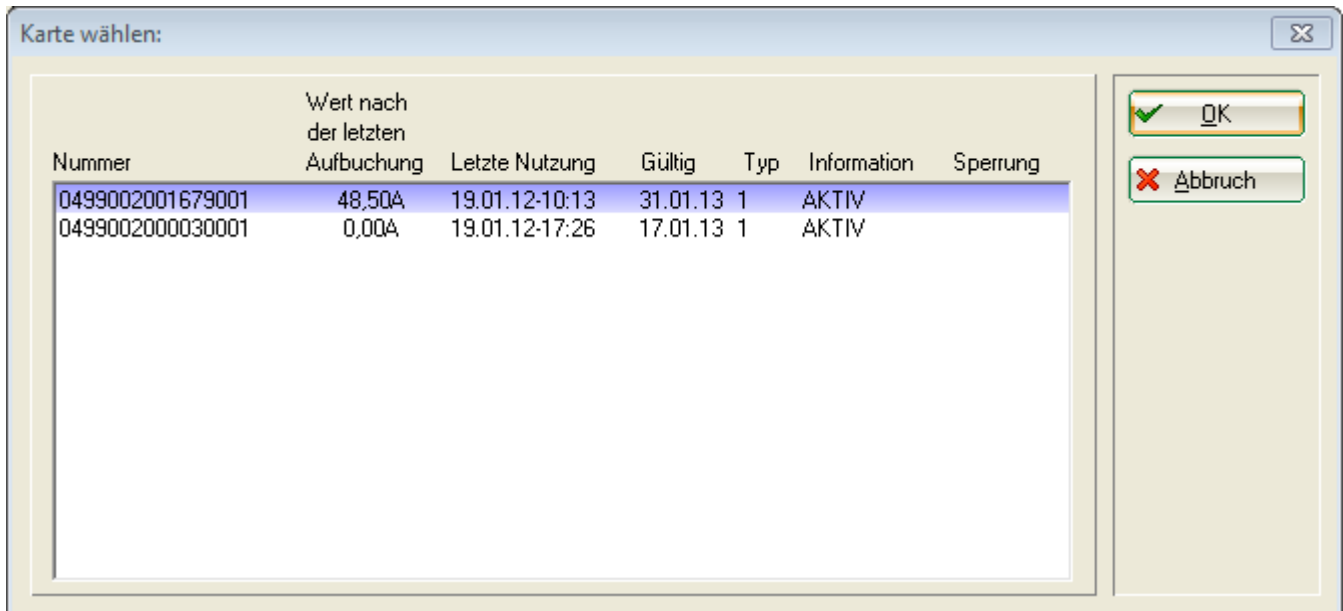

Cliquez sur le bouton **Puce-ID** :

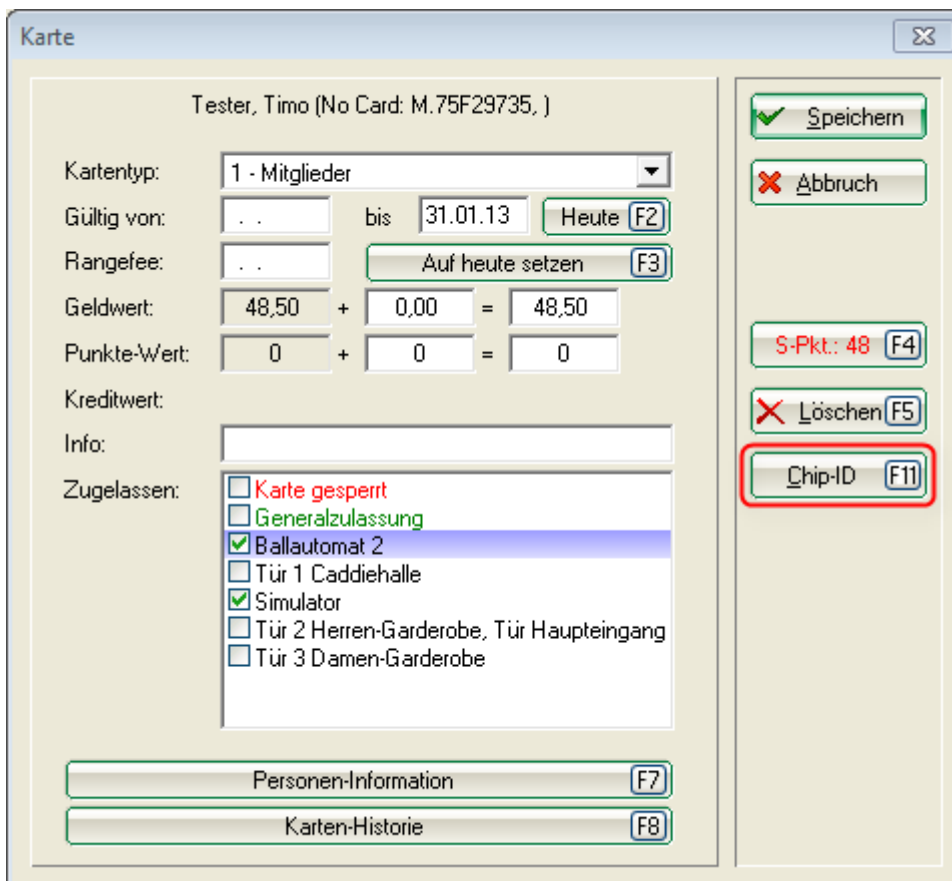

Marquez l'ID désiré et cliquez sur **Édit**:

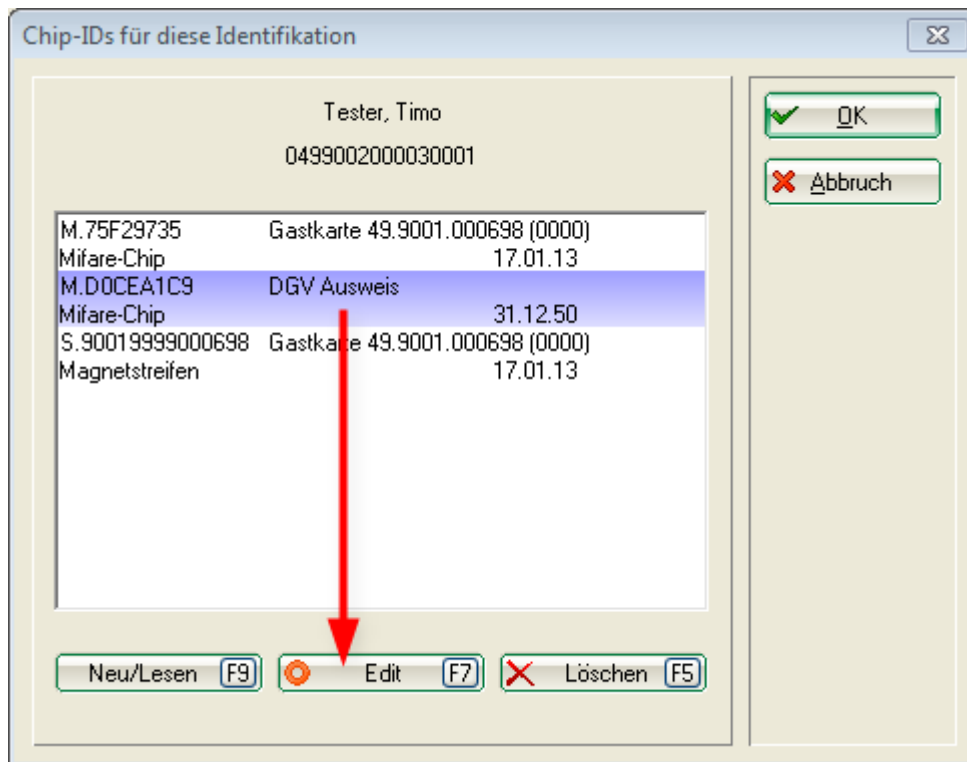

Cochez l'option **Annuler l'ID**.

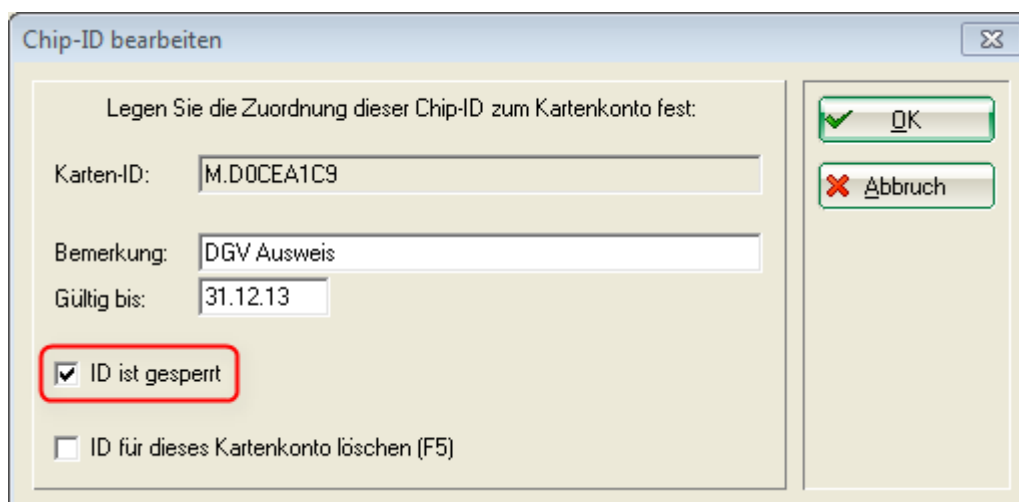

Confirmez deux fois avec **OK** et ensuite avec **Sauvegarder**.

## Annulation dans un Système Hors-ligne

### Créer une carte de blocage (suspendue)

Vous pouvez créer une carte suspendu dans le système hors ligne, qui vous permet de bloquer directement la carte perdu sur chaque machine; c'est une action requise dans le cas d'une perte ou d'une utilisation abusive.



Les contenus précédent de la carte est écrasé quand c'est programmé comme une carte

d'admin. Plus encore, c'est mieux d'utiliser une carte vide, ou mieux que toujours sur la même carte.

Cliquez sur **Fermer**:

Person: Tester, Timo

Name  
Suchkürzel: tet2 Nr. 049.9002.001679 Nr. wählen  
Titel: Briefanrede  
Vorname: Timo  
Nachname: Tester

Wettbewerb Kasse Timetable Intranet

Merkmale | Adresse | 2. Adresse | Bank | Infos | Memo

Stammvorgabe: 5,0 Hcp-Spezial  
Heimatclub:   
Heimatclub-ID: 001679  
Geschlecht: 1 - Männlich  
Altersklasse: 1 - Kind bis 12  
Mitgliedschaft: 1 - Aktiv  
Status: 0 -  
Zahlweise: 0 -  
Firma:   
Spielrecht: volles SR DGV-Ausweis  
Geburt: 01.01.01 Eintritt: 19.01.12 Austritt: . .

Filter (F12)  
Neu  
Ändern (F11)  
Löschen (F5)  
Kopieren (F6)  
Umsatzkonto  
Greenfee (F8)  
Writer/Export  
SMS  
Karte  
**Sperren**  
Online  
Ende

La fenêtre suivante s'ouvre si la personne a plus d'un compte de carte :

Karte wählen:

| Nummer           | Wert nach der letzten Aufbuchung | Letzte Nutzung | Gültig   | Typ | Information | Sperrung |
|------------------|----------------------------------|----------------|----------|-----|-------------|----------|
| 0499002001679001 | 48,50A                           | 19.01.12-10:13 | 31.01.13 | 1   | AKTIV       |          |
| 0499002000030001 | 0,00A                            | 19.01.12-17:26 | 17.01.13 | 1   | AKTIV       |          |

OK  
Abbruch

Sélectionnez une carte et confirmez avec **OK**:

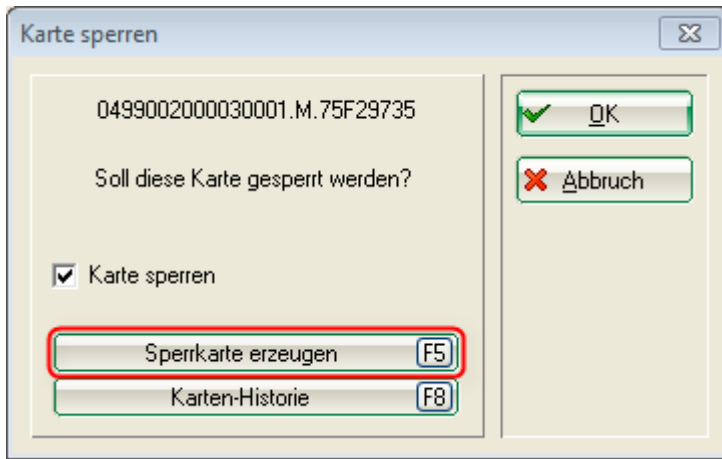

Insérez une carte Mifare vide, qui va servir à stopper le lecteur de carte et cliquez sur le bouton **Créer une carte de blocage** . Sélectionnez „Carte bloquée“ et confirmez avec **OK**.

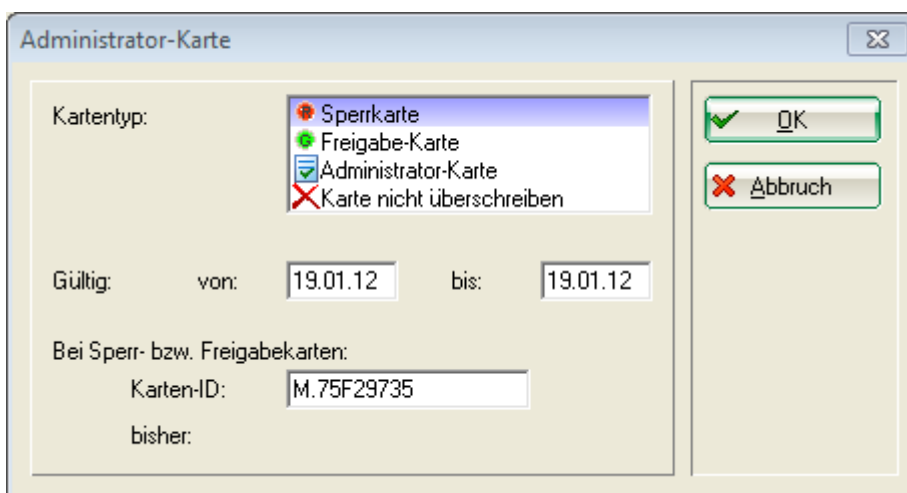

Partager la carte bloqué avec chacun des systèmes hors ligne en posant la carte bloquée devant chacun. C'est nécessaire parce que les systèmes hors lignes ne sont pas reliés avec le système de PC CADDIE.

ASTUCE: Vous pouvez réactiver une carte bloqué de la même manière. Pour le faire, vous devez créer un carte vierge au lieu d'une carte bloquée.

## Carte Admin

Vous pouvez aussi créer une carte admin, qui peut être utilisée pour les fonctions suivantes pour les lecteurs hors ligne en appuyant sur les touches 1-4 :

| Touche | Fonction     | Explication                       |
|--------|--------------|-----------------------------------|
| 1      | PIN          |                                   |
| 2      | Rechargement | Redémarrer le système hors ligne. |

| <b>Touche</b> | <b>Fonction</b> | <b>Explication</b>  |
|---------------|-----------------|---|
| <b>3</b>      | Debug           | C'est utilisé pour les dépannages. Cela démarre le système hors ligne dans un mode spécial dans laquelle une formation supplémentaire est stockée.<br> Cela ralentit aussi le système et ne peut être alors destiné pour un usage sur le long terme. |
| <b>4</b>      | Date            | Pour vérifier et corriger la date et l'heure de l' Automate.  |