

Comptabiliser les green-fees

Réservation des Green fee

Cliquez sur **Installer/Options du programme/Réserver les green-fees**. Ici, vous pouvez faire des réglages individuels concernant les green fees et les cartes de scores avec les étiquettes de sac.



Veillez noter que ces paramètres ne peuvent être modifiés qu'avec les droits correspondants dans l'administration des mots de passe.

Zone d'information

The green fee info area is a simple solution to create an area on the bag tag itself. The basic principle is that an Office document is saved as an image and then printed on the bag tag.

The information area can also be used to make settings for an info-text for [Scorecards](#) with bag tags.

Il existe trois façons différentes de stocker un texte, qui peut être modifié selon les besoins. Pour les modifications, cliquez sur le bouton „Ouvrir“ de la droite du document souhaité. Cela ouvre le programme Office installé.



Modifizieren Sie das gewünschte Dokument (erstellen Sie ein Modell) und drucken Sie es auf der „Infozone PCC Greenfee“ über **Fichier / Drucken**. Dies speichert das Modell als Bild in der PCCADDIE / TEXTE-Ordner.

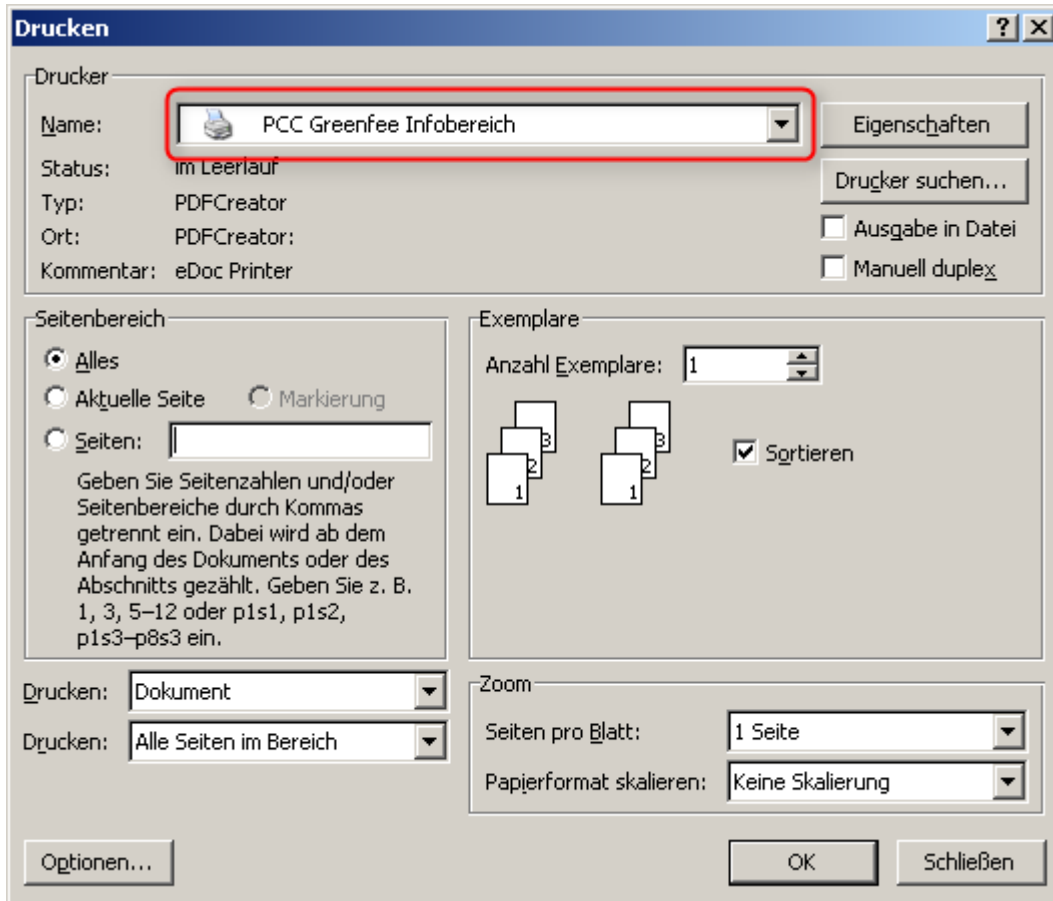

Le document précédemment imprimé apparaît dans la fenêtre principale de la zone d'informations. Si la case „Activer la zone d'information“ est sélectionnée, l'image affichée dans la fenêtre apparaît sur l'étiquette du sac avec la carte de score.



Tester, Timo (--)		Ausland-Gast		Zeit: 09:45 Uhr		62		Sonnenschein - aa 1-9	
		Weiss CR: 72.2 / Slope: 138 / Gelb CR: 71.2 / Slope: 136							
Zeit	Stoß	Ungen Name	Ungen Score	Ung- Net	#	Spieler			
	1	397	348	3	4	III			
	2	139	130	7	3	III			
9:55	3	532	492	5	5	III			
	4	283	259	1	4	III			
	5	342	305	11	4	III			
10:15	6	165	139	15	3	III			
	7	480	425	13	5	III			
	8	323	281	17	4	III			
10:45	9	385	346	9	4	III			
	Out	3046	2725		36				
	10	397	348	4	4	III			
	11	139	130	8	3	III			
11:15	12	532	492	6	5	III			
	13	283	259	2	4	III			
	14	342	305	12	4	III			
	15	165	139	16	3	III			
	16	480	425	14	5	III			
	17	323	281	18	4	III			
	18	385	346	10	4	III			
	In	3046	2725		36				
	Out	3046	2725		36				
	Tot.	6092	5450		72				
	SR								
	CR								

Tester, Timo

Nr.: 20110349

Hcp:--

GREENFEE
Erwachsene Wochentags¹¹

21.09

Gast

Preis:
50.00

Zeit: 09:45 Uhr



Gutschein
über eine
Tasse Kaffee
in unserem
Clubrestaurant

L'onglet „Paramètres“ permet de spécifier l'emplacement de l'infotext sur une feuille DinA4 et la taille

Dokumente
Einstellungen

Position von links:
 von oben:

Grösse Breite:
 Höhe:

Info: Bleibt eine der Grössen leer, so wird das Bild proportional angepasst

Neue Bilder automatisch drehen:

HINWEIS: Funktioniert erst, wenn Einstellungen gespeichert wurden!

1

2

de l'infobox.

Tous les paramètres ci-dessus sont enregistrés en cliquant sur „OK“.

Configuration de PDF Creator

[PDFCreator einrichten](#)

Exemple

Unsere Restaurant empfiehlt heute:

Geschnetzeltes Hähnchenfleisch mit Kartoffelgratin	11,90 €
Butterfisch mit Reis und Gemüse	12,90 €
Penne Mamma Rossa mit Erbsen, Schinken und Tomaten	9,80 €
Erdbeerschale mit Vanilleeis und Schlagsahne	4,90 €

Unsere Öffnungszeiten:

¶

Sekretariat: täglich von 9.00-18.00 Uhr ¶

Proshop: → 9.00-18.00 Uhr ¶

→ → Montag Ruhetag ¶

Restaurant: 11.30-22.30 Uhr ¶

→ → Dienstag Ruhetag ¶

¶



Paramètre Greenfee Parameter - Général

Prochain numéro de série: utilisez ce champ pour définir le nombre de frais verts pour chaque année. Au début de l'année, changez le **Numéro de série suivant** au numéro de l'année suivi de 00001. Ce numéro est imprimé sur l'étiquette du sac et est le compte courant des green fees.

Si un client achète un green fee, les caractéristiques sont affichées sous **Attribut affiché** . Cela peut être utile, par exemple, pour les adhésions en semaine.



Si vous sélectionnez **Attribut affiché** , ces informations apparaîtront à l'écran lorsque l'étiquette du sac sera imprimée. Vous avez le choix entre «Non utilisé», «Sexe», «Catégorie d'âge», «Adhésion» ou «Statut»

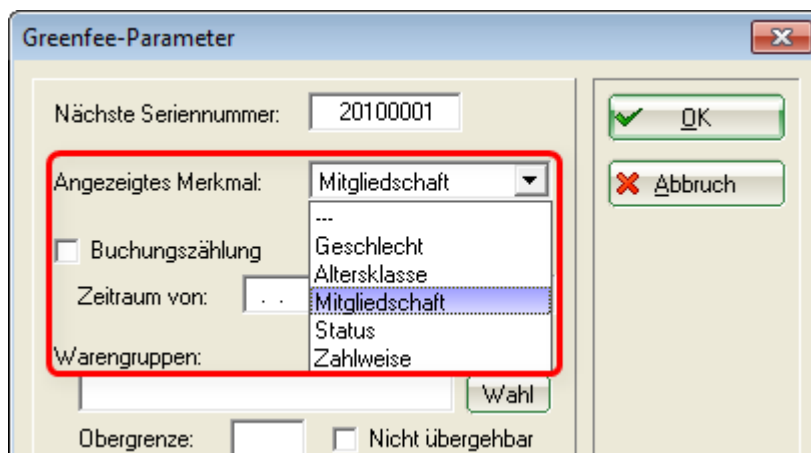

C'est purement informatif pour vous. Il peut être très utile pour décider si la personne a reçu le droit green fee. Une autre possibilité est de vérifier combien de fois un joueur a déjà joué; Ceci est contrôlé en comptant les réservations.

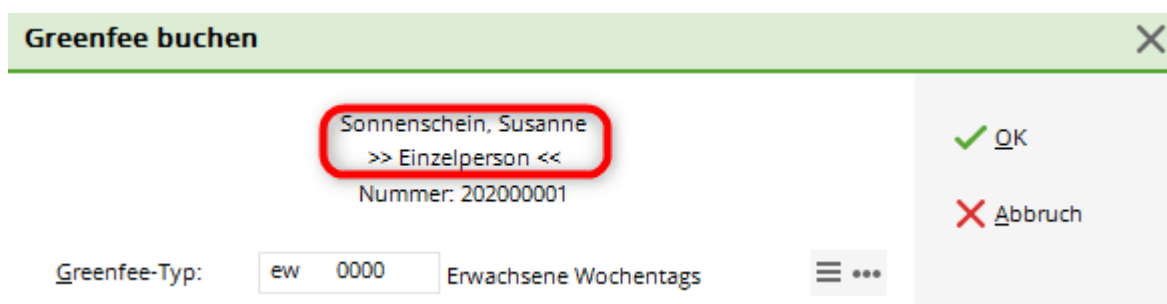

Nombre de réservation

Si vous activez le comptage des réservations et spécifiez une période, vous verrez le nombre de green fees achetés par un client chaque fois qu'ils achètent un nouveau. Ces informations sont précieuses pour les discussions directes avec les clients ou pour les processus internes, par exemple pour un système de bonus. Toutes les options ne sont valables que pour les groupes de produits

sélectionnés.  Souhaitez-vous permettre à vos membres d'apporter un invité 3 fois par an, sans demander à l'invité de payer un green fee?

Afin de garder un aperçu, vous pouvez procéder comme suit. Créez un groupe d'articles contenant tous les éléments requis pour le jeu vert sans frais. Entrez ce groupe dans le champ suivant et le nombre de passes libres dans le champ **limite supérieure** (dans cet exemple, 3).

Veillez saisir la période de réservation à considérer - un an dans cet exemple.

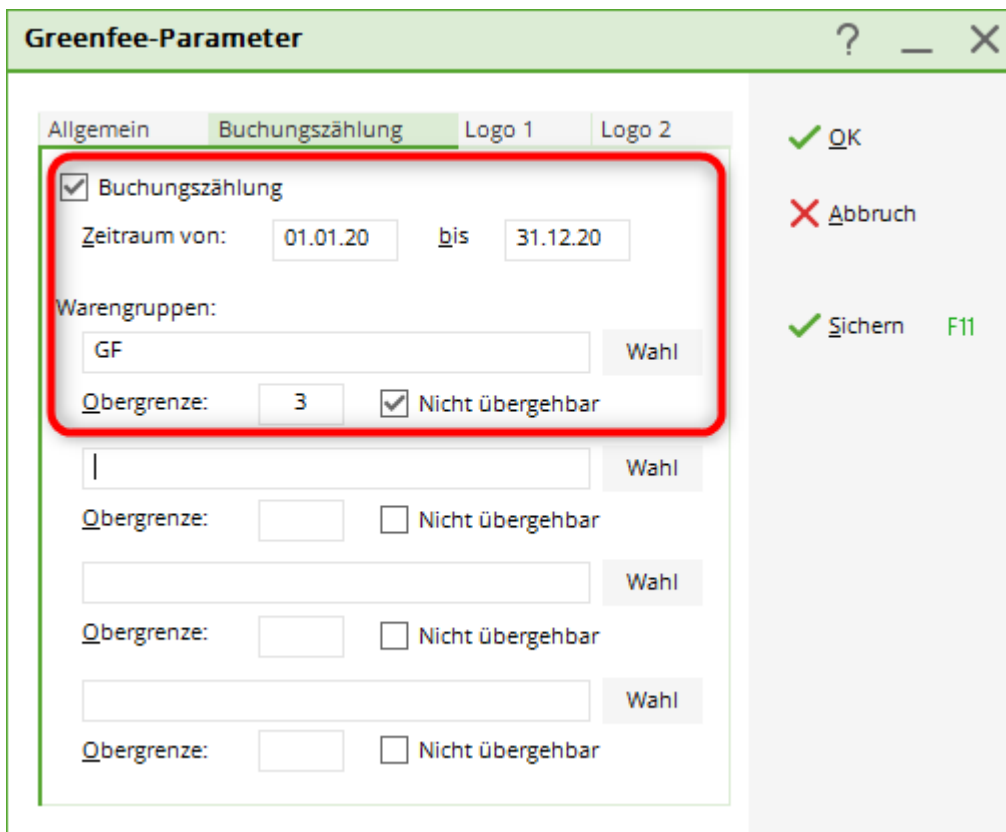

The screenshot shows a software dialog box titled "Greenfee-Parameter". It has four tabs: "Allgemein", "Buchungszählung", "Logo 1", and "Logo 2". The "Buchungszählung" tab is selected. A red rectangular box highlights the following fields in this tab:

- Buchungszählung
- Zeitraum von: 01.01.20 bis 31.12.20
- Warengruppen: GF (with a "Wahl" button)
- Obergrenze: 3 (with a "Wahl" button)
- Nicht übergehbar

Below the highlighted section, there are three more identical sections, each with an empty "Warengruppen" field, an empty "Obergrenze" field, and an unchecked "Nicht übergehbar" checkbox. On the right side of the dialog, there are three buttons: "OK" (with a green checkmark), "Abbruch" (with a red X), and "Sichern F11" (with a green checkmark).

Ensuite, sélectionnez le groupe d'articles que vous souhaitez ajouter - dans cet exemple, tous les green fees gratuits. De cette façon, chaque fois que vous imprimez un green fee pour un client, vous recevrez les informations sur le nombre de fois qu'il a utilisé un green fee gratuit. Vous pouvez voir le numéro de green fee comme des informations supplémentaires.

Greenfee buchen
✕

Sonnenschein, Susanne
>> Einzelperson <<
Nummer: 202000001 ←

✓ OK
✕ Abbruch

Greenfee-Typ: ew 0000 Erwachsene Wochentags ☰ ...

Datum: 05.02.20

Abschlagszeit: 09:32 Abschlag-Information:

10.Tee: : Abschlag-Information:

Anzahl Spieler: 1.00 jeweils einzelne Bagtags drucken

Spezial-Preis: (Leer = normaler Preis)

Abweichender Spieler:

Datensatz: ☰ ...

Individuell: Hcp: Club:

Zusatztext: Tester Tina

Platzdaten: ☰ ...

⚠ Veuillez effectuer ces réglages lorsque la caisse est fermée. Redémarrez la caisse si elle a été ouverte en arrière-plan.

⚠ Maintenant ouvert dans la caisse enregistre les informations du membre qui apporte un invité. C'est important, puisque seul le membre a le compte vert. Vous ne pouvez pas transférer le green fee à l'invité. Veuillez saisir le nom de l'invité dans le champ **Texte supplémentaire**.

Limites Greenfee

The member will be informed once he uses the three free guest green fees. At this point you can decide whether you should **Cancel** the new green fee or if this member will receive additional free green fees. If you check the box **not overridden**, the decision of whether the member can receive additional free green fees can no longer be taken at the check register.

Le membre sera informé dès qu'il utilisera les trois green fees gratuits. À ce stade, vous pouvez décider si vous devez **Annuler** le nouveau green fee ou si ce membre recevra des green fees gratuits supplémentaires. Si vous cochez la case **non annulée**, la décision de savoir si le membre peut recevoir des green fees gratuits supplémentaires ne peut plus être prise au check register.

La fenêtre suivante s'ouvre dans le check register:

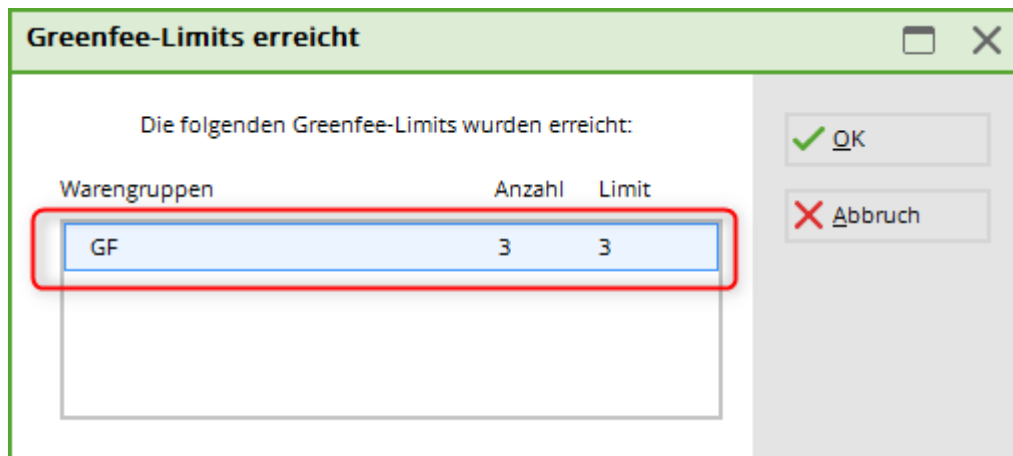

ASTUCE:

Si vous ajoutez les champs <GFINFA> et <GFINFB> dans la disposition d'étiquette de sac, tout texte saisi dans le **Informations supplémentaires A ou B** apparaîtra sur l'étiquette de sac. Ceci est très utile pour communiquer de courtes informations à vos invités («veuillez améliorer les marques », «rabais de 30% sur les chaussures - aujourd'hui», «table de déjeuner: plat de légumes colorés», etc.).

Logo 1 / 2

Vous pouvez définir les images qui doivent être imprimées sur le green fee sous les onglets „Logo 1“ et „Logo 2“.

Service 3 en 1 = carte de score + étiquette de sac + information

HINT: Offrez à vos clients un service complet et combinez des étiquettes de sac avec des tableaux de bord. Utilisez une seule feuille DIN A4 perforée pour imprimer la carte de score avec la distribution du handicap, l'étiquette du sac ainsi que des informations supplémentaires, par exemple une recommandation de menu, un bon ou des informations sur le tournoi.

Il s'agit d'une façon optimale de créer tous les documents nécessaires pour le client en une seule opération. Vos membres seront également impressionnés par un tableau de bord en constante évolution qui comprend les dernières nouvelles. De cette façon, le Secrétariat peut délivrer des informations importantes directement au client.

Il faut également mentionner la «préservation» de votre imprimante. L'impression des étiquettes de sac avec du papier lourd (> 170 gr / m²) dans le format classique (DIN A6 / A6long) sollicite le rouleau d'impression et conduit à la raideur noire lors de l'impression sur une feuille normale DIN A4. C'est un argument important surtout lorsque vous imprimez vos étiquettes de sac sur les imprimantes laser coûteuses.

Les feuilles perforées DIN A4 sont disponibles auprès des bureaux d'impression.

Consultez les exemples de modèles suivants:

- Carte de score, étiquette de sac, (transversal)

Schmedding, Benedikt (28,0) Ausland-Gast						WEISS CR: 74.8 / Slope: 138		Zähler:	
37									
Loch	Par	Spieler	HCP Verf.	Punkte	Länge in Metern bis Mitte Grün Herren Damen				Zähler
1	4	//		9	363	296			363
2	4	//		11	385	316			385
3	3	//		15	188	156			188
4	5	//		5	518	425			518
5	4	//		7	364	299			364
6	5	//		13	478	393			478
7	3	//		17	160	131			160
8	4	//		1	400	326			400
9	4	//		3	367	301			367
Out	36				3223	2643			3223
10	4	//		14	381	311			381
11	3	//		8	199	164			199
12	5	//		6	490	402			490
13	4	//		12	349	288			349
14	5	//		10	498	409			498
15	4	//		4	420	345			420
16	3	//		16	169	140			169
17	4	//		18	374	307			374
18	4	//		2	394	338			394
In	36				3274	2704			3274
Out	36				3223	2643			3223
Tot.	72				6497	5347			6497
- Vorgabe		Spieler:		Zähler:					
Netto									

Test

GF-Nr.: 20100200

15.11.10

Schmedding, Benedikt
Golfclub Gast
GF 18 Loch Montag-Freitag S - Tuniberg
Startzeit: 11:15 Uhr



- Carte de score, étiquette de sac, facture(transversal)

Tester, Timo (--) Ausland-Gast						62		Sonnenschein - aa 1-9	
Zeit: 09:45 Uhr						Weiss CR: 72.2 / Slope: 138 / Gelb CR: 71.2 / Slope: 136			
Zeit	HCP	Urgen Herren	Urgen Damen	Inv- Verf.	Pa	Spieler			
1	397	348	3	4	III				
2	139	130	7	3	III				
9:55	3	532	492	5	5	III			
4	283	259	1	4	III				
5	342	305	11	4	III				
10:15	6	165	139	15	3	III			
7	480	425	13	5	III				
8	323	281	17	4	III				
10:45	9	385	348	9	4	III			
Out	3046	2725		36					
10	397	348	4	4	III				
11	139	130	8	3	III				
11:15	12	532	492	6	5	III			
13	283	259	2	4	III				
14	342	305	12	4	III				
15	165	139	16	3	III				
16	480	425	14	5	III				
17	323	281	18	4	III				
18	385	348	10	4	III				
In	3046	2725		36					
Out	3046	2725		36					
Tot.	6092	5450		72					
SR									
CR									

Nr.: 20110349

21.09

Tester, Timo
Hcp:--
GREENFEE
Erwachsene Wochentags
Gast
Preis: 50,00
Zeit: 09:45 Uhr



Gutschein
über eine
Tasse Kaffee
in unserem
Clubrestaurant

- Carte de score, étiquette de sac, facture

Herr Benedikt Schmedding
Herzlich Willkommen auf unserer Anlage!
Wir wünschen Ihnen ein schönes Spiel!
Mit Ihrer Stammvorgabe 28,0 beträgt bei uns
Ihre Spielvorgabe 31 .

Loch	Par	Spieler	WZG Hole	Punkte	Länge in Metern des Weges (Hole-in-One)				Zähler
1	4	/	3	410	399				00
2	5	/	3	493	476				00
3	4	/	3	336	323				00
4	3	/	11	171	167				00
5	4	/	17	280	272				00
6	3	/	12	162	158				00
7	5	/	7	479	451				00
8	4	/	15	366	354				00
9	4	/	1	368	343				00
Cut	36			3047	2939				00
10	3	/	18	185	177				00
11	5	/	6	494	476				00
12	3	/	12	196	175				00
13	4	/	2	412	388				00
14	4	/	18	367	347				00
15	4	/	18	324	309				00
16	5	/	8	493	444				00
17	4	/	4	361	358				00
18	4	/	14	312	304				00
20	36			3110	2974				00
Cut	36			3047	2939				00
Tot	72			6157	5919				00
Vorgabe									
Neto									

Teezeit



Benedikt Schmedding

Golfclub Gast
GF 18 Loch Montag-Freitag S - Turberg
EUR 30,00 15.11.10

15.11.

15.11.

- Carte de score, étiquette de sac recommandation de restaurant

Schmedding, Benedikt (28,0)
Gast

34 Wert CR: 72,2 / Freitag, Teezeit

St	St	WZG Hole	WZG Hole	WZG Hole	WZG Hole	Spieler				
1	207	340	3	4	/					
2	130	130	7	3	/					
3	532	492	5	5	/					
4	283	259	1	4	/					
5	342	306	11	4	/					
6	165	139	15	3	/					
7	480	426	13	5	/					
8	323	281	17	4	/					
9	385	346	9	4	/					
Cut	3046	2725		36						
10	397	348	4	4	/					
11	139	130	8	3	/					
12	532	492	6	5	/					
13	283	259	2	4	/					
14	342	306	12	4	/					
15	165	139	16	3	/					
16	480	426	14	5	/					
17	323	281	18	4	/					
18	385	346	10	4	/					
20	3046	2725		36						
Cut	3046	2725		36						
Tot	6092	5450		72						
SP1										
CH										

Unserer Zähler

Unserer Spieler

Schmedding
Benedikt
STV: 28,0
Gast

Hinweise:
Stargolf auf Tee 10 beachten
Pflanzmarken entfernen
Divots zurücklegen
Anschlüsse haben
und ggf. Ball aufheben

18 Loch Montag bis Freitag
Preis: 18,00

Unsere BRASSERIE empfiehlt heute:

Geschmacks HBrechenfleisch mit Kartoffelgratin	11,90 €
Buherfleisch mit Reis und Wok Gemüse	12,90 €
Penne Mamma Rosa mit Erbsen, Schinken und Tomaten	9,90 €
Erdbeersauce mit Vanilleeis und Schlagsahne	4,90 €

18

18.11.10

Changer le parcours sur l'étiquette de sac avec la carte de score pour une nouvelle évaluation

Find this setting under: Installer/Options du Programmes/ Greenfees des réservations

Après avoir chargé le cours avec la nouvelle cote de l'Intranet, vous pouvez effectuer ces modifications sur la balise de poche avec la carte de pointage. Cliquez sur **Configuration de la carte de score**

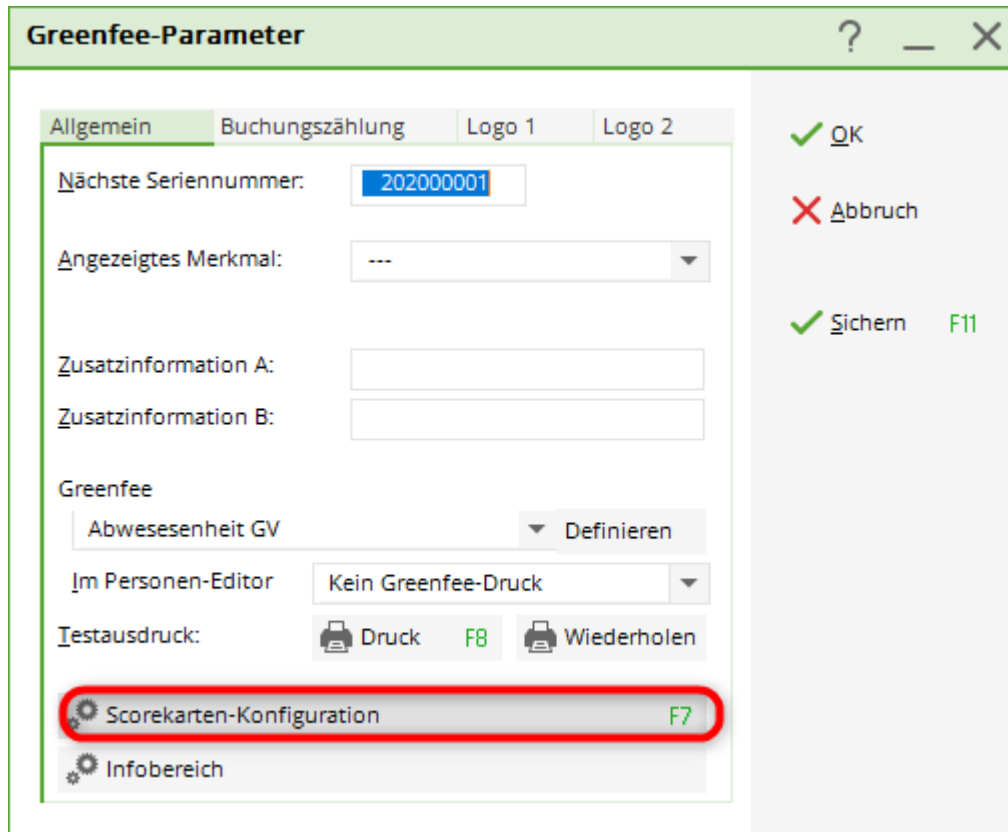

.. et entrez de nouveau le parcours!



Typ:	5: Scorekarte mit Rahmen	Drucken (F8)
Titel:	<input type="text"/>	Auswurf
Info 1:	<input type="text"/>	Einstellen
Info 2:	<input type="text"/>	
Platz:	7740.1.1.0 Langenstein, GC Schl - Anla	
	Abschlag-Grenzen definieren	
Spieler:	<input type="text"/>	
Abschlag:	Abschlag automatisch wählen	
	<input checked="" type="checkbox"/> mit Handicap-Verteilung	
Zähler:	<input type="text"/>	
Abschlag:	Abschlag automatisch wählen	
Datum:	31.08.16	Zeit: <input type="text"/> Uhr
Lochzahl:	18	
Anzahl:	1 Scorekarte(n) <input type="checkbox"/> Extra-Day-Score	Ende